

### HELYISÉG TERÜLETI KIMUTATÁS

JEL	NÉV	TERÜLET (m <sup>2</sup> )
		NETTÓ
P-001	Lépcsőtér	10,29
P-002	Közl.	8,50
P-003	Teh.lift	2,25
P-004	Trezor	13,25
P-005	Közl.	34,17
P-006	Tároló	37,74
P-007	Tároló	19,34
P-008	Gépészet	27,96
P-009	Közl.	26,90
P-010	Tároló	28,94
P-011	Közl.	4,62
P-012	WC	7,92
P-013	Szennyv.át.	4,81
P-014	Tároló	6,26
P-015	WC	4,45
P-016	Teakonyha	5,70
P-017	Tároló	17,10
		260,20

- 3,75 SZINTI HELYSÉGEK BOLTÍVEI:**
- vállmagasság: 2,22
  - záradékmagasság: 3,12
  - erősítő bordák vállmagassága: 1,92
  - erősítő bordák záradékmagassága: 2,82

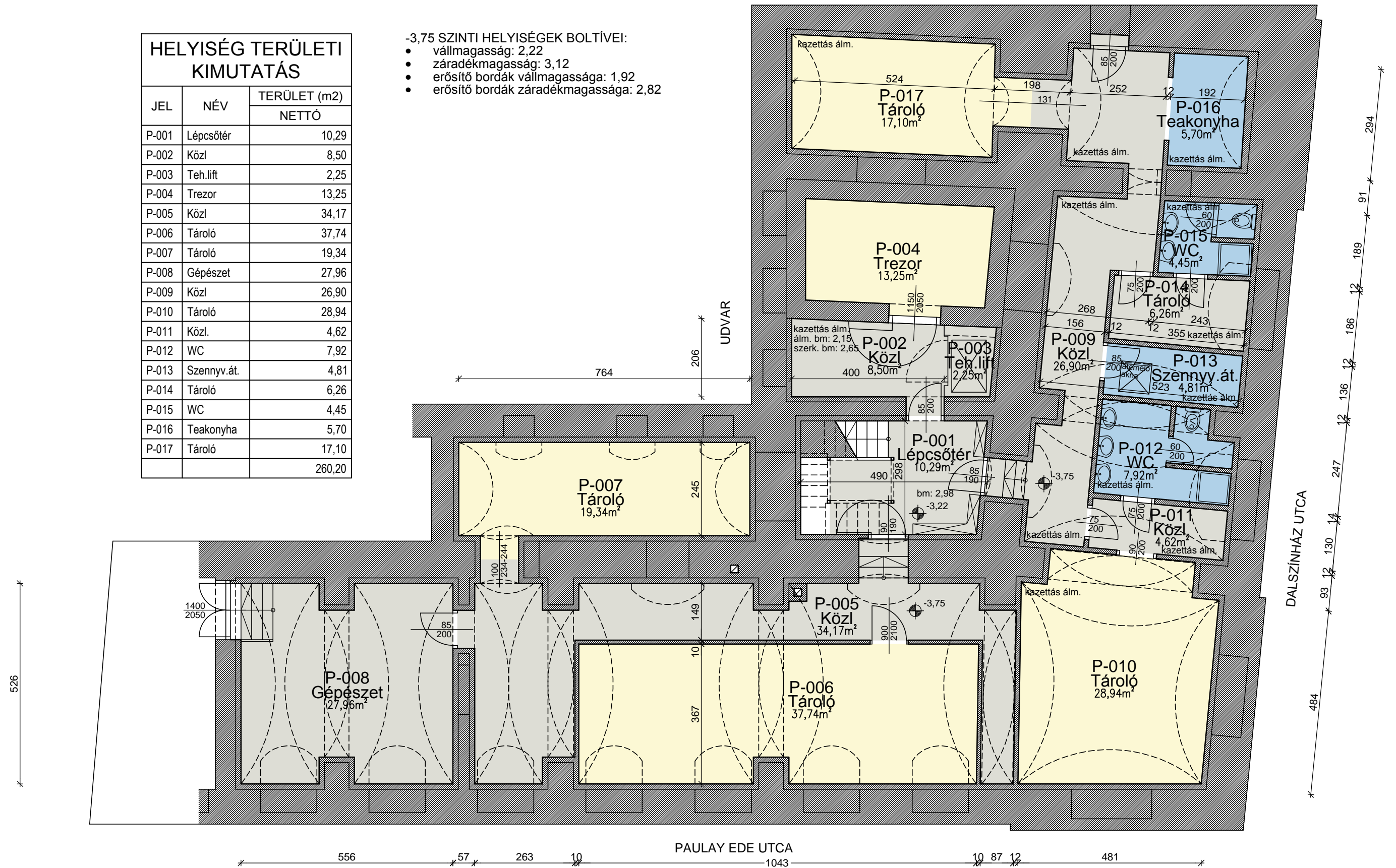

**MEGJEGYZÉSEK:**

- a felmérés a rendeltetési egység helyszíni felmérése és régi (1992-es KÖZÉPTELV kiviteli terv) rajzok (és ezek szerinti feltételezések) alapján készült; a teherlift és a trezor területek - bejutás hiányában - csak becsülve az alapterületek nettó értékek: jelen esetben az 1,90 alatti (induló lépcső alatt) rész nincs beleszámítva, ill. a teherlift által elfoglalt alapterület csak 1x számítva
- külső nyílászárók névleges mérettel jelölve
- belső nyílászárók tokbelmérettel jelölve

FELMÉRTE:  
**STRINGOVICS BALÁZS**  
 OKL. ÉPÍTÉSZMÉRnök; É 13-1038  
 2011 BUDAPEST, GERINC U. 25/14/18.

MEGBÍZÓ:  
**CD HUNGARY ZRT.**  
 1023 BUDAPEST,  
 VÉRHALOM U. 12-16., "1" ÉP.

FŐLDSZINTI RENDELTEZÉSI EGYSÉG  
 ALAPRAJZI FELMÉRÉSE  
 1061 BUDAPEST, DALSZÍNHÁZ U. 2.  
 HRSZ: 29329/0/A/1

DÁTUM: 2017. MÁJUS HÓ

**ALAGSOR  
 ALAPRAJZA**

**E-1**

TERVSZÁM

**1:100**

MÉRETARÁNY